29/04/2026
Update Zavel Nimf
De Zavel Brief
Ergens in februari zag en fotografeerde een vriend van mij een mysterieus wezen.
We noemden het "De Zavel Nimf". Ik maakte een tekening van het wezen op basis van de foto's en zijn beschrijving. Die heb ik met zijn verhaal online geplaatst. We weten nog steeds niet wat het wezen was, en ik weet niet zeker of mijn vriend kan geloven.
Nadat ik het verhaal online had geplaatst, stuurde iemand me een privébericht. Die wilde mijn adres of het adres van mijn vriend om een "belangrijke brief" te sturen. Natuurlijk geef ik mijn adres niet aan onbekenden online.
Gelukkig woonde Stranger (zoals ik hem zal noemen) in de buurt. Stranger, mijn vriend en ik besloten om elkaar te ontmoeten op een openbare plek om 18:30 uur op donderdag 23 april.
Stranger kwam op de fiets toe, met sjaal, zonnebril en helm. Hij leek rond de 50.
Hij wilde duidelijk anoniem blijven, dus ik zal niet veel details geven.
Stranger gaf ons gewoon de brief en ging weg. We hebben het allemaal druk. Dus een paar dagen later besloten mijn vriend en ik de brief uit te pakken. Er zaten verschillende papieren in verpakt.
In die verpakkingen zat een envelop met een "puzzel" en een USB-stick. Elk papiertje leek afbeeldingen en een soort code te bevatten. Ik heb deze papieren later gescand, zodat jullie een duidelijker beeld hebben.
En dan was er de USB-stick. Men zegt dat het gevaarlijk is om onbekende USB-sticks in een pc te stoppen. Maar ik was te nieuwsgierig. Ik stopte het erin en scande het met een antivirusprogramma. Het leek veilig. Ik opende het en er zat een video in.
Wat is hier aan de hand? Kunnen deze brieven worden ontcijferd? Wat staat erin?
En vergeet niet om sceptisch te blijven.

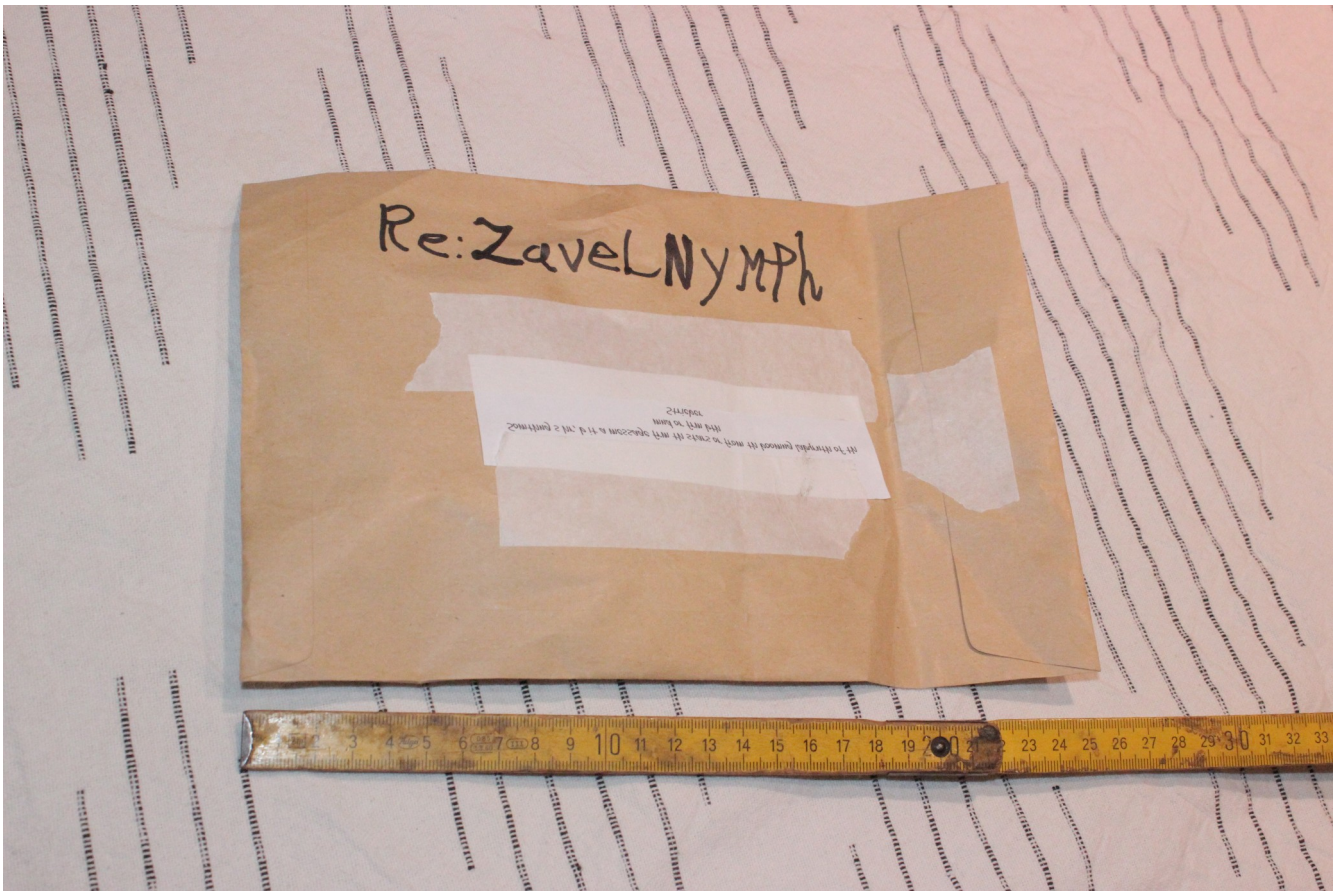
Re:ZavelNymph

Re:ZavelNymph

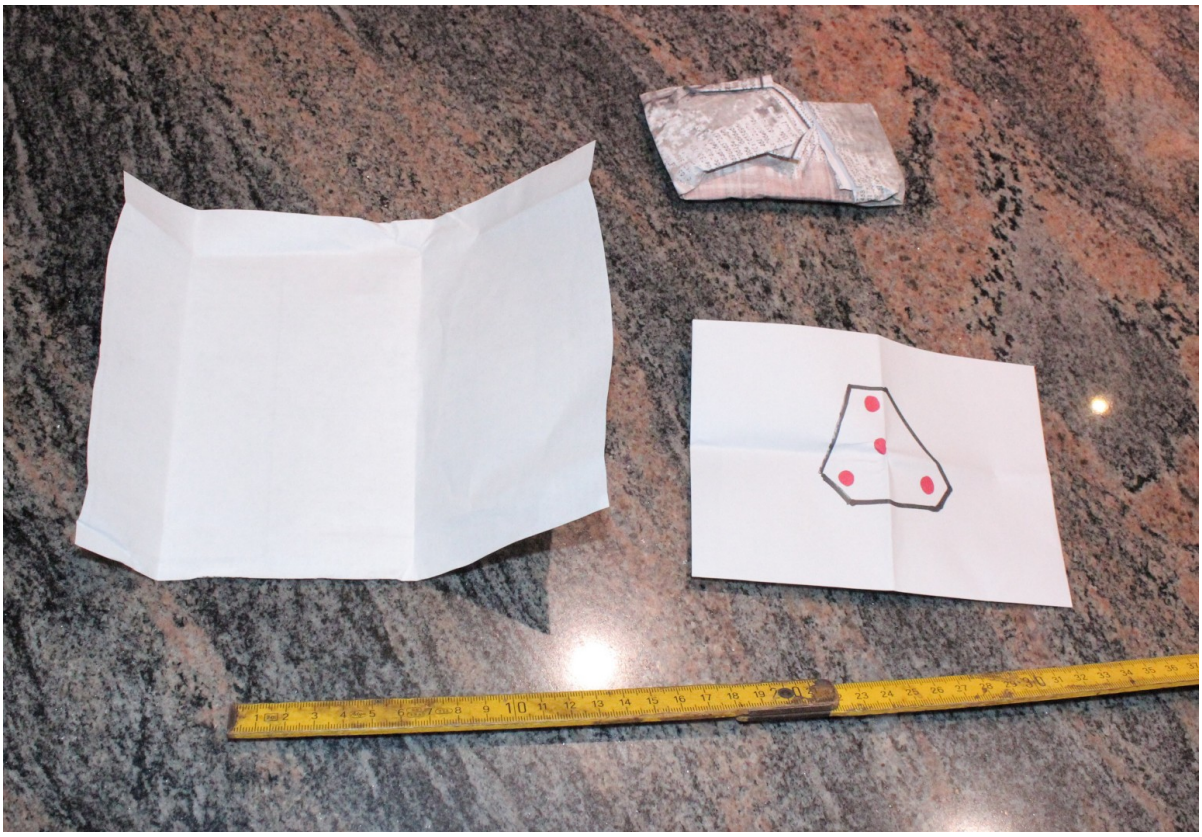

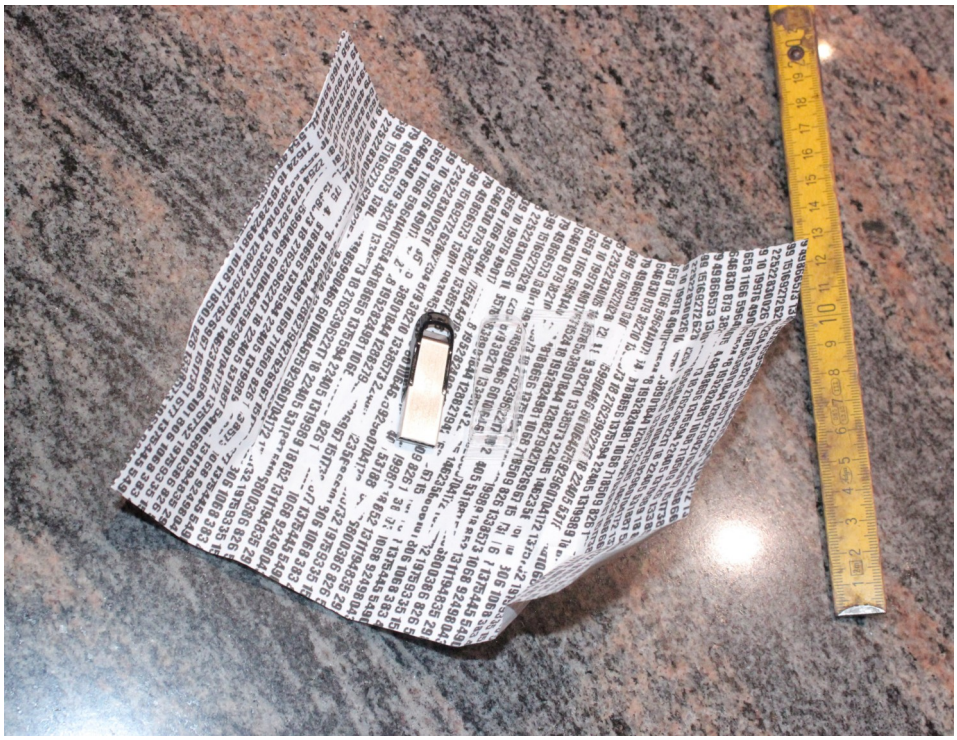

SCANS:

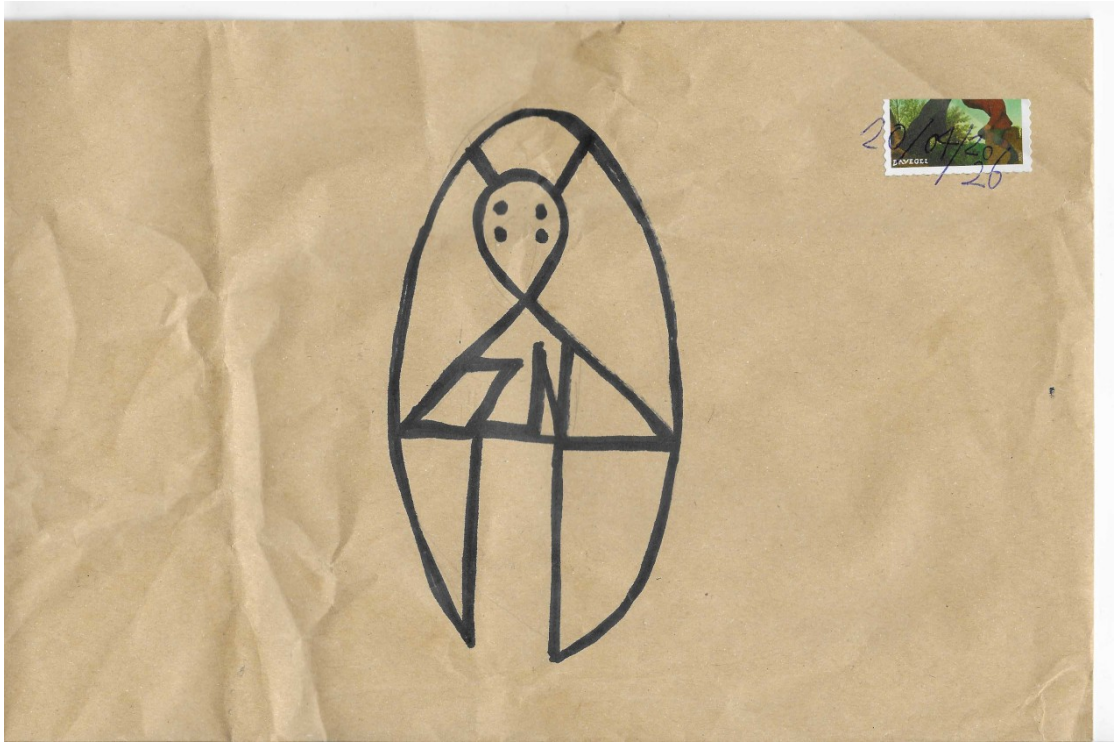

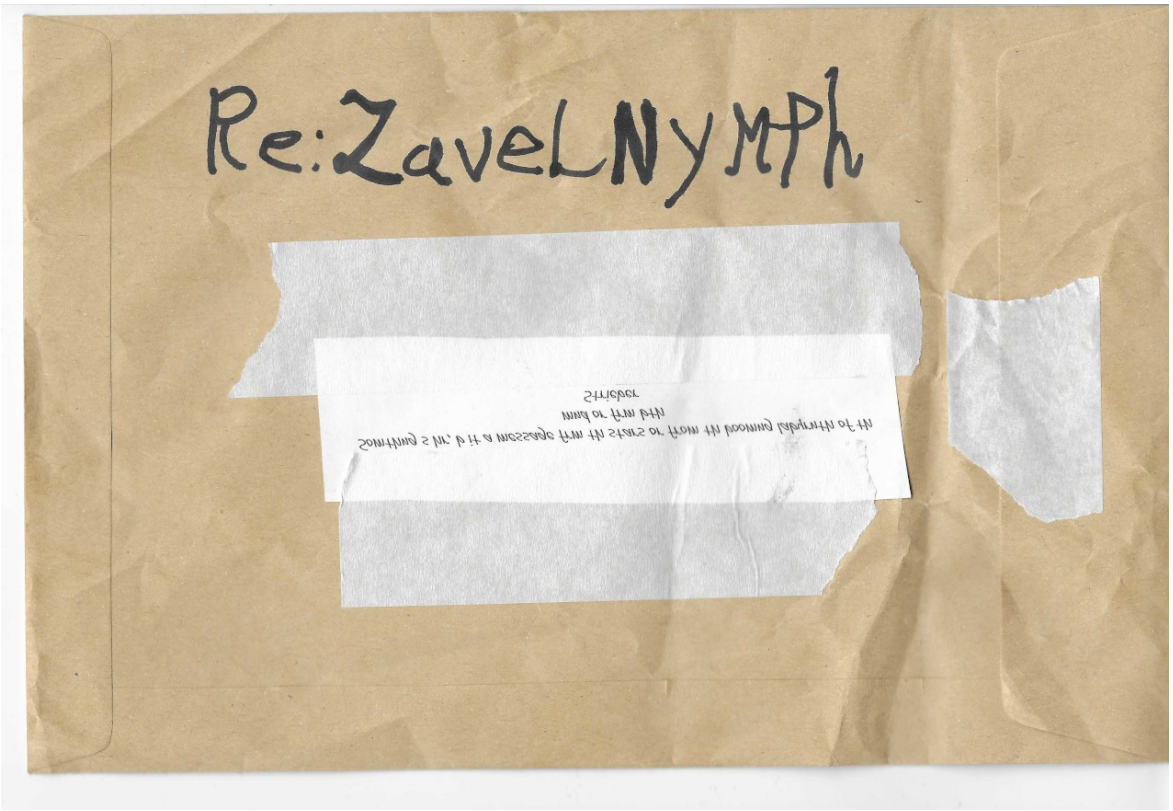
Re:ZavelNymph

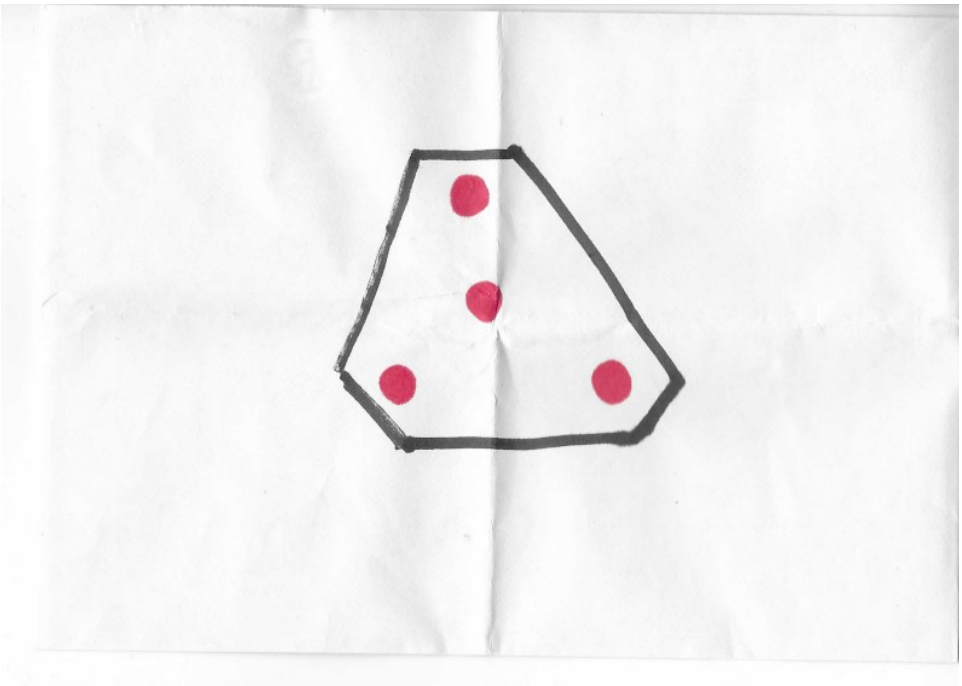

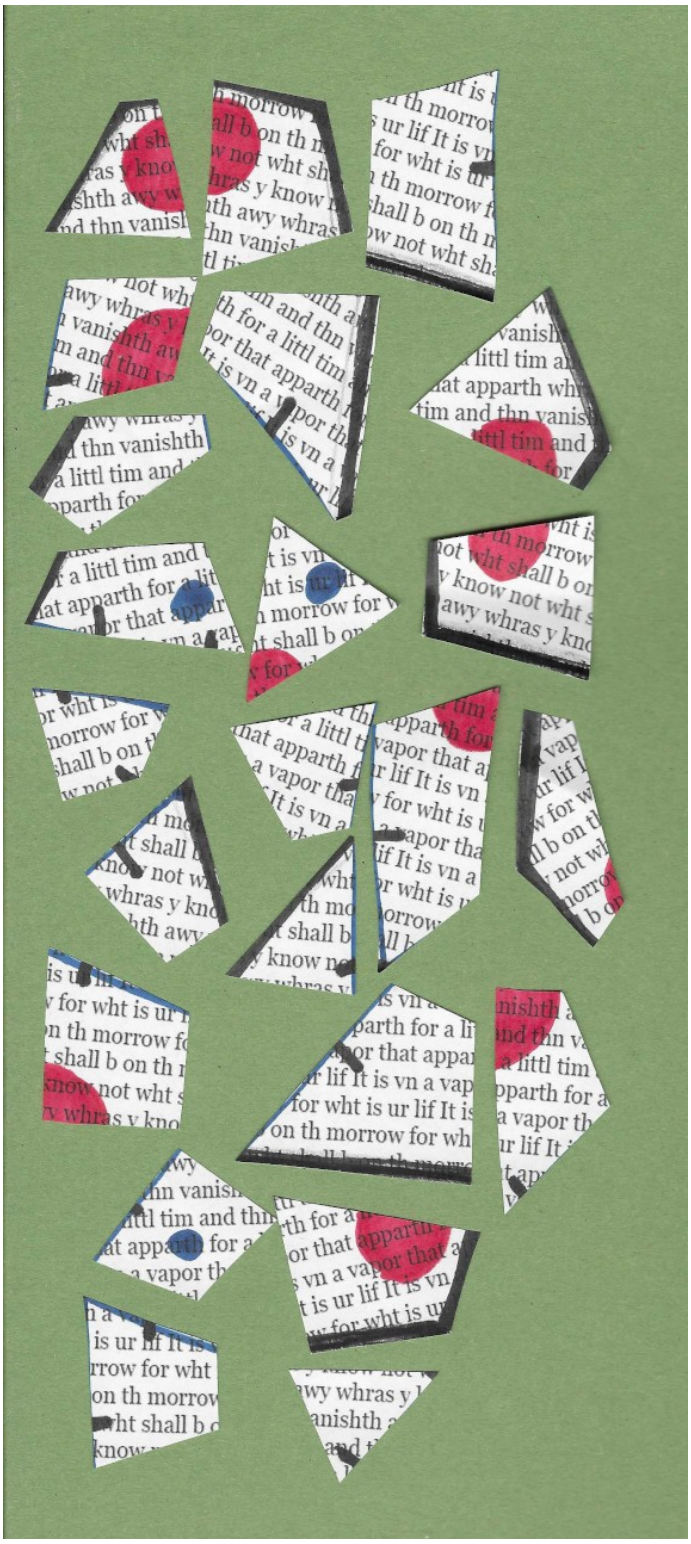

De Video:
https://youtu.be/z3PONb5R9-k

https://archive.org/details/zavel-letter-video-weird-video-someone-send-me

https://1drv.ms/v/c/1C30E67518BCFFD9/IQBWewOWXhVGSIGmeyppoE98Aee756hjHSrHn58tEISnCk4?e=dSKdS2